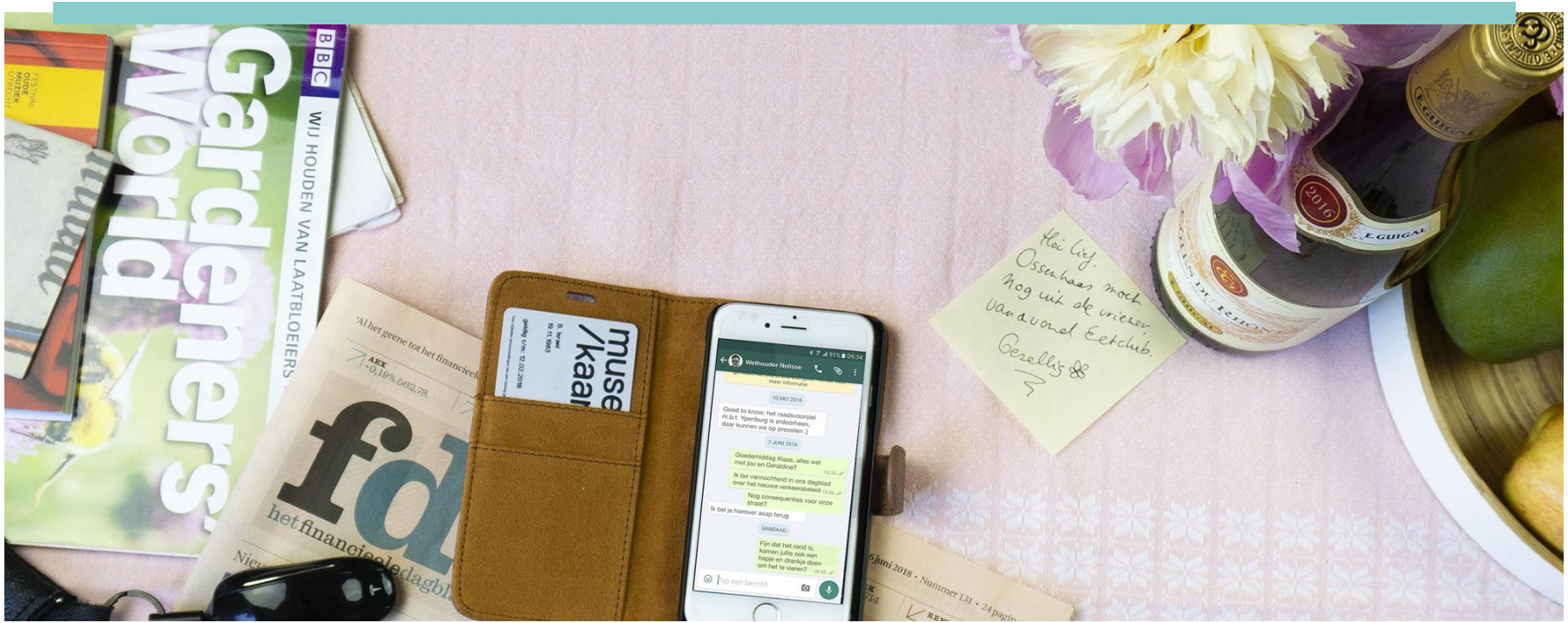

KIEM 15 januari 2019

Betrokkenheidsprofielen

HOGESCHOOL UTRECHT

Hogeschool van Arnhem en Nijmegen

citisens
door Necker van Naem

Wie denkt mee over welk onderwerp?
En op welke manier?

citisens
door Necker van Naem

VS

Betrokkenheidsprofielen

Wij wilden:

- Sociologische profielen verrijken
- Breed begrip betrokkenheid (politiek + maatschappelijk)
- Handelingsgericht
- Waarderend perspectief

Piramide van betrokkenheid

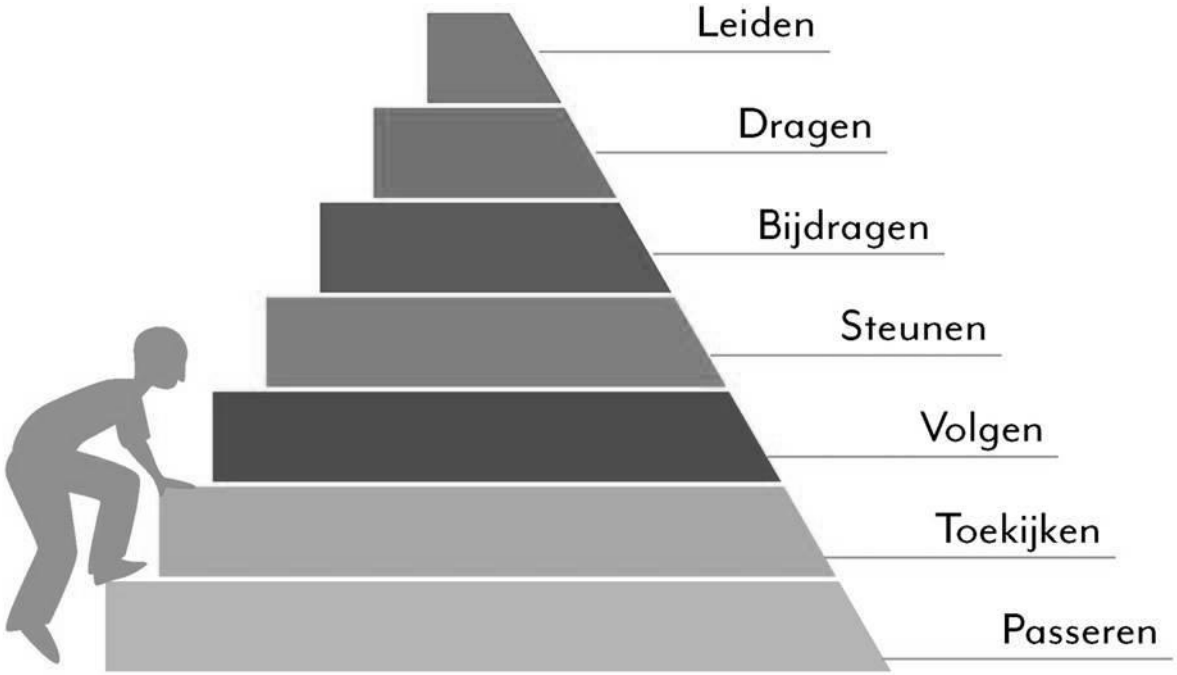

Burgerschap volgens WRR (2012)

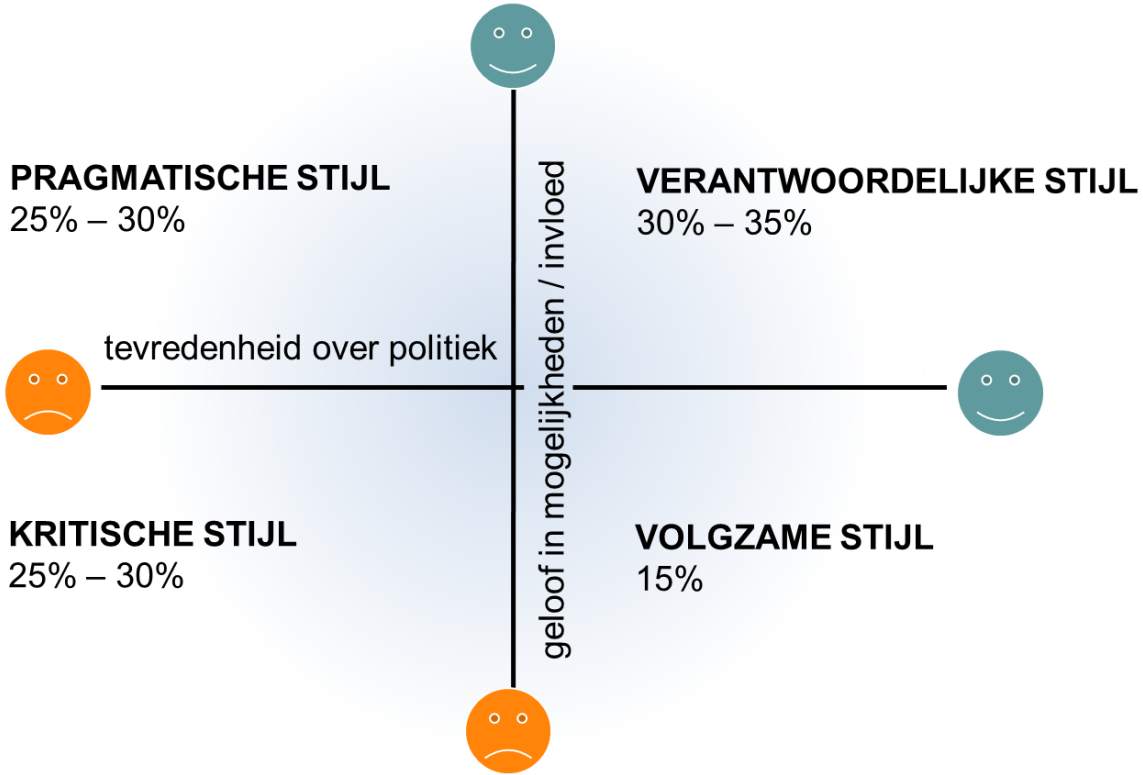

BOUWSTENEN VAN DE PROFIELEN

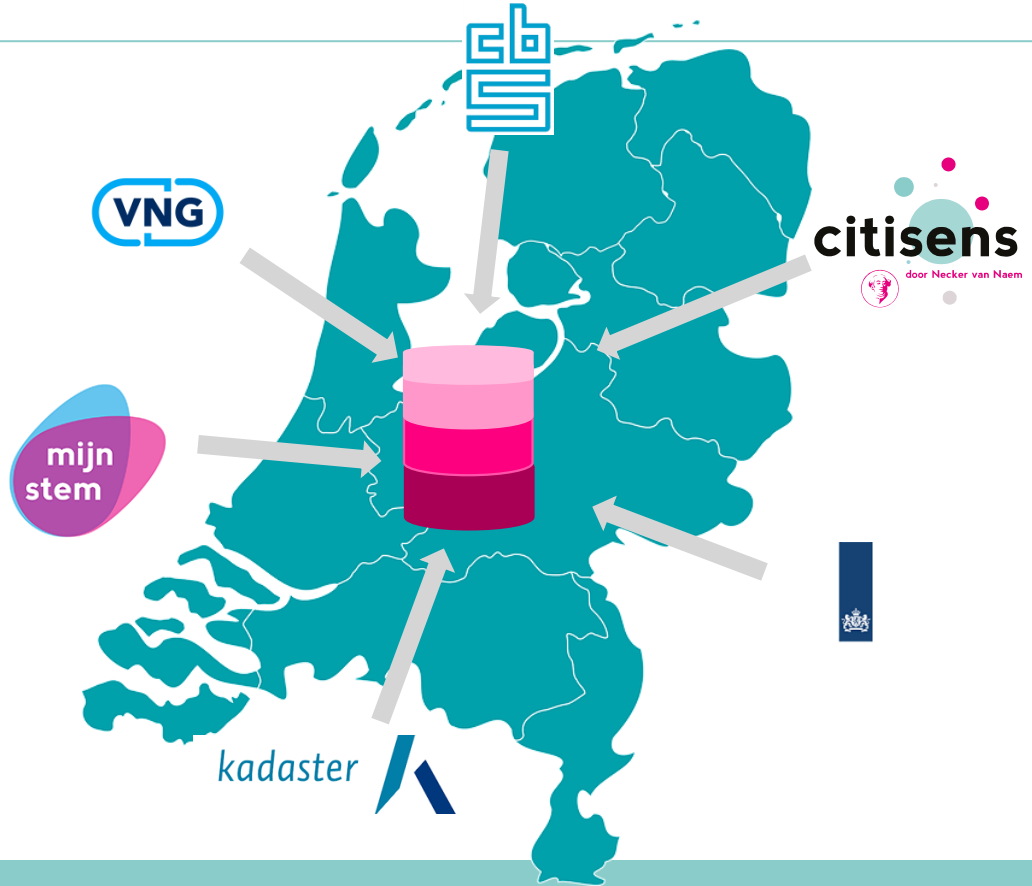

Betrokkenheidsprofielen in Nederland

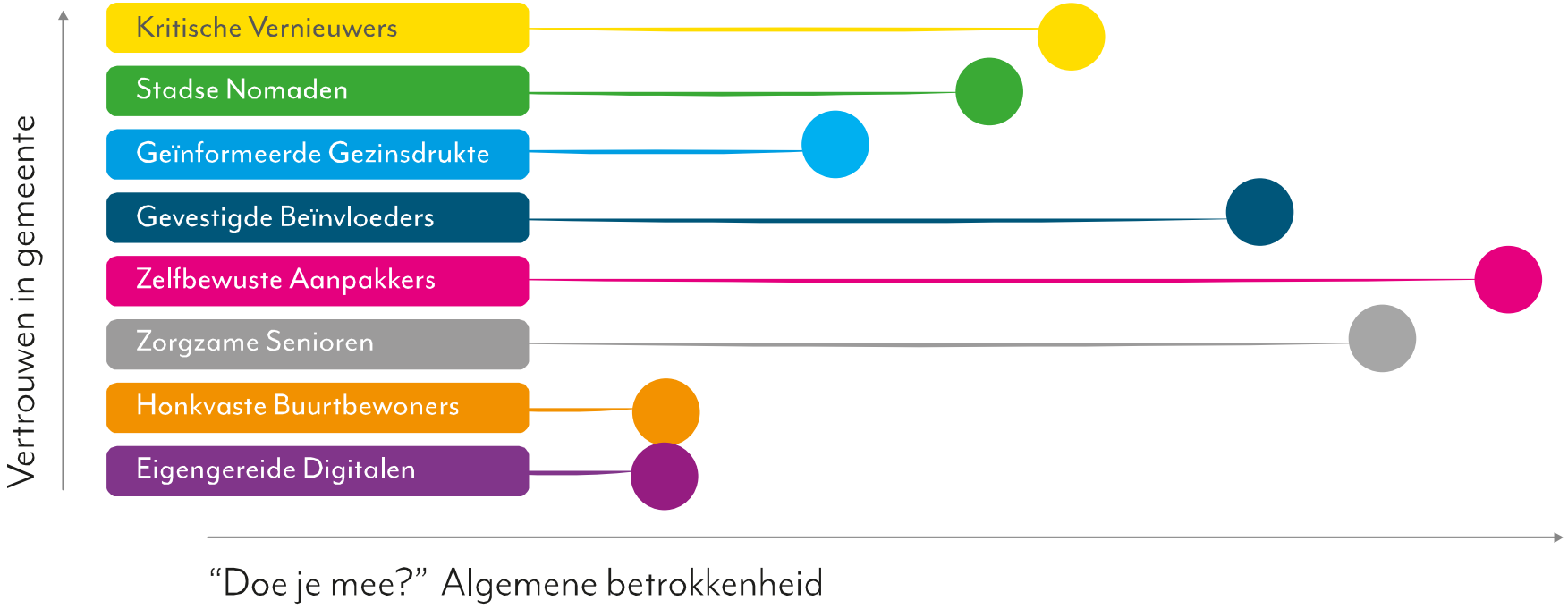

Honkvaste Buurtbewoners
‘Het is wat het is’

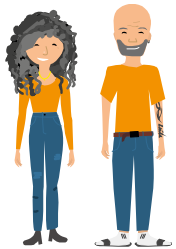

Kritische Vernieuwers
‘Wij denken vooruit’

Eigengereide Digitalen
‘Wij krijgen geen invloed’

Gevestigde Beïnvloeders
‘Ik ken de wegen’

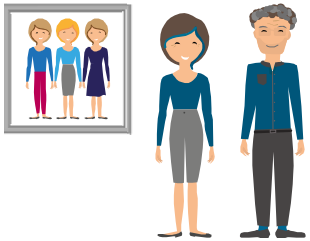

Geïnformeerde Gezinsdrukte
‘Druk met het gezin’

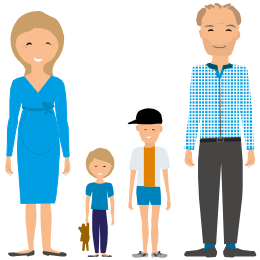

Zorgzame Senioren
‘Wat ik nog kan doe ik’

Stadse Nomaden
‘Loopt prima zo’

Zelfbewuste Aanpakkers
‘Wij doen het zelf’

Gebruikt krant voor nieuws

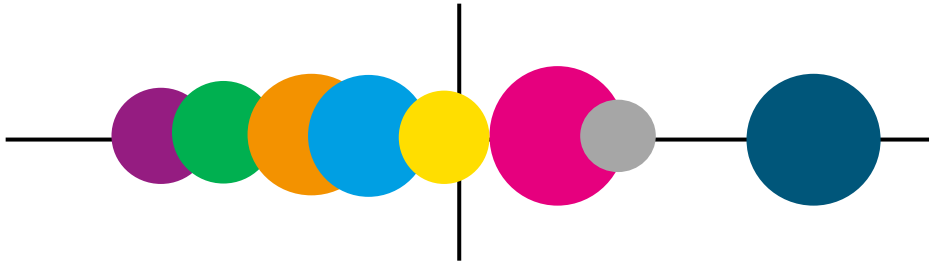

- Kritische Vernieuwers
- Stadse Nomaden
- Geïnformeerde Gezinsdrukte
- Gevestigde Beïnvloeders
- Zelfbewuste Aanpakkers
- Zorgzame Senioren
- Honkvaste Buurtbewoners
- Eigengereide Digitalen

Gebruikt Facebook voor nieuws

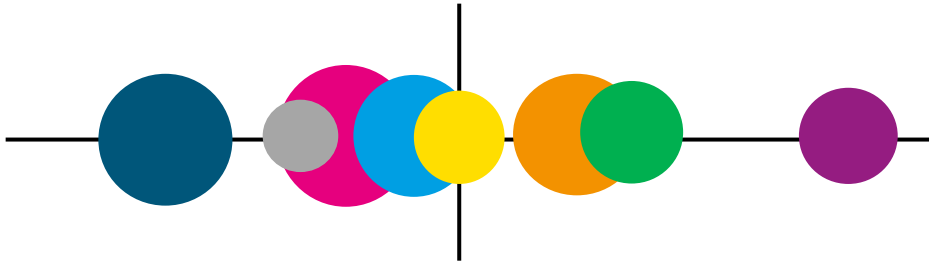

- Kritische Vernieuwers
- Stadse Nomaden
- Geïnformeerde Gezinsdrukte
- Gevestigde Beïnvloeders
- Zelfbewuste Aanpakkers
- Zorgzame Senioren
- Honkvaste Buurtbewoners
- Eigengereide Digitalen

Meest betrokken bij: vereniging

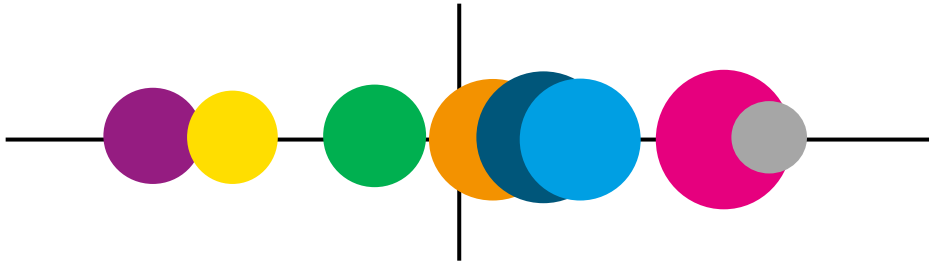

- Kritische Vernieuwers
- Stadse Nomaden
- Geïnformeerde Gezinsdrukte
- Gevestigde Beïnvloeders
- Zelfbewuste Aanpakkers
- Zorgzame Senioren
- Honkvaste Buurtbewoners
- Eigengereide Digitalen

Meest betrokken bij: school

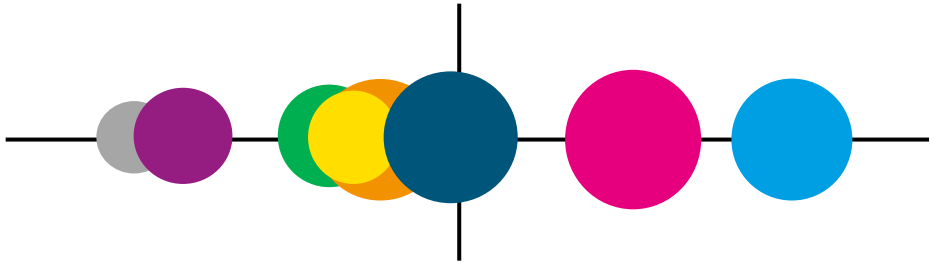

- Kritische Vernieuwers
- Stadse Nomaden
- Geïnformeerde Gezinsdrukte
- Gevestigde Beïnvloeders
- Zelfbewuste Aanpakkers
- Zorgzame Senioren
- Honkvaste Buurtbewoners
- Eigengereide Digitalen

DOORLOPENDE VERRIJKING

- Politieke participatie
- Leefomgeving / woonwensen
- Duurzame maatregelen / energietransitie
- Sociaal domein
- veiligheid

VERDELING NEDERLAND

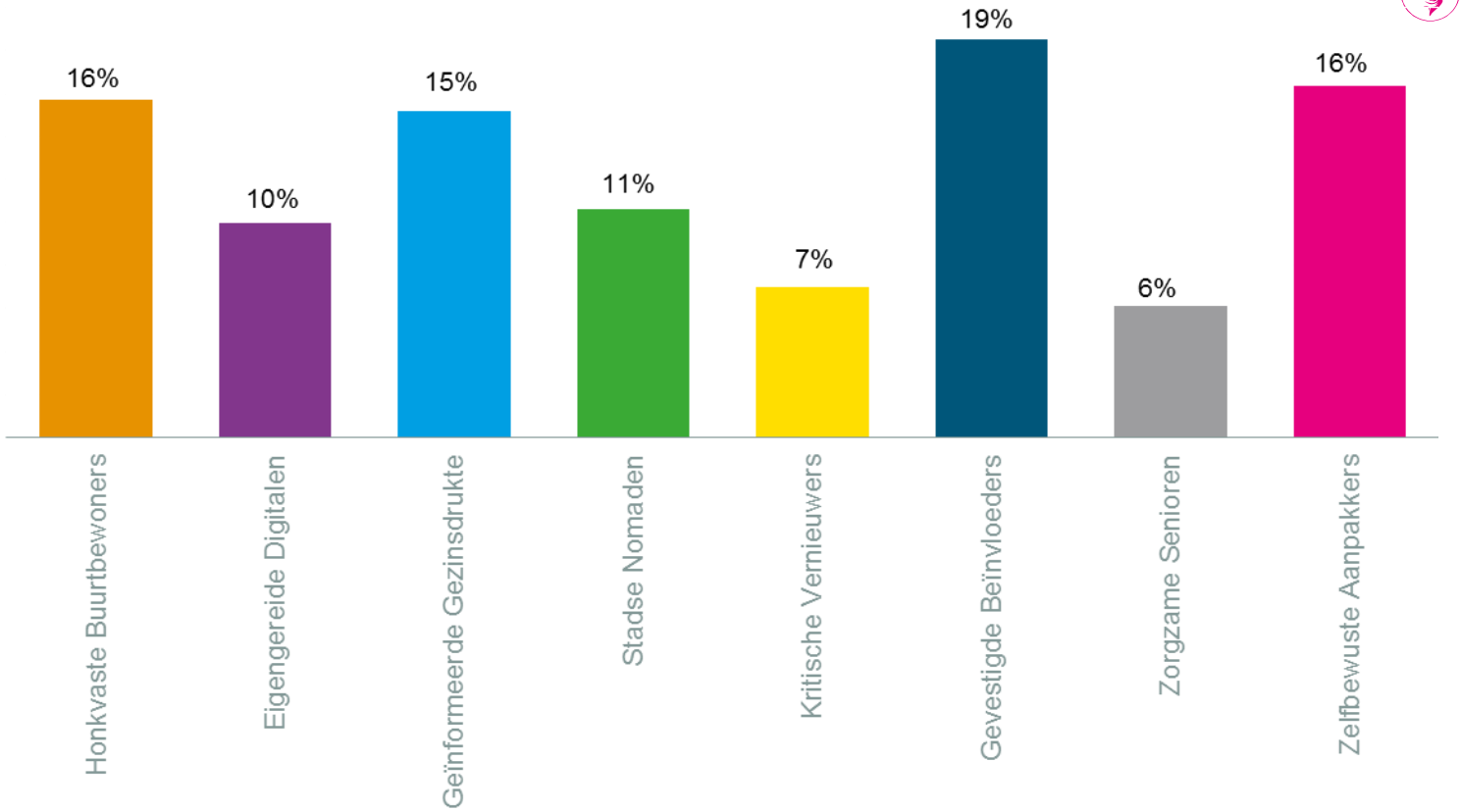

De Citisens Methode

citisens
door Necker van Naem

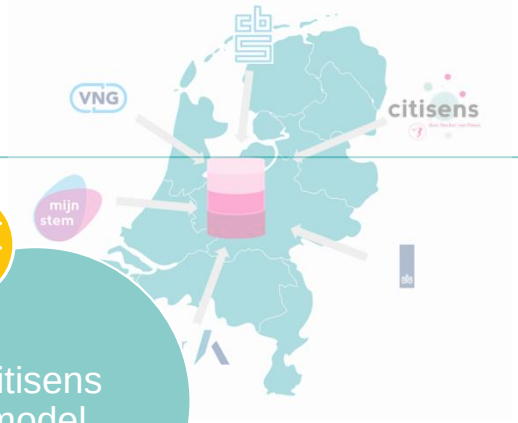

Citisens model

Data uit de lokale praktijk

Toetsen en verrijken

@citisens_nl